Accusé de réception - Ministère de l'Intérieur
075-200075224-20231211-2023-64-CS-DE
Accusé certifié exécutoire
Réception par le préfet : 11/12/2023
Publication : 13/12/2023

# Aménagement de Pannecière

Plan n°1 : « **2.2 Ouvrages de la concession hydroélectrique établis sur les propriétés de SGL** »

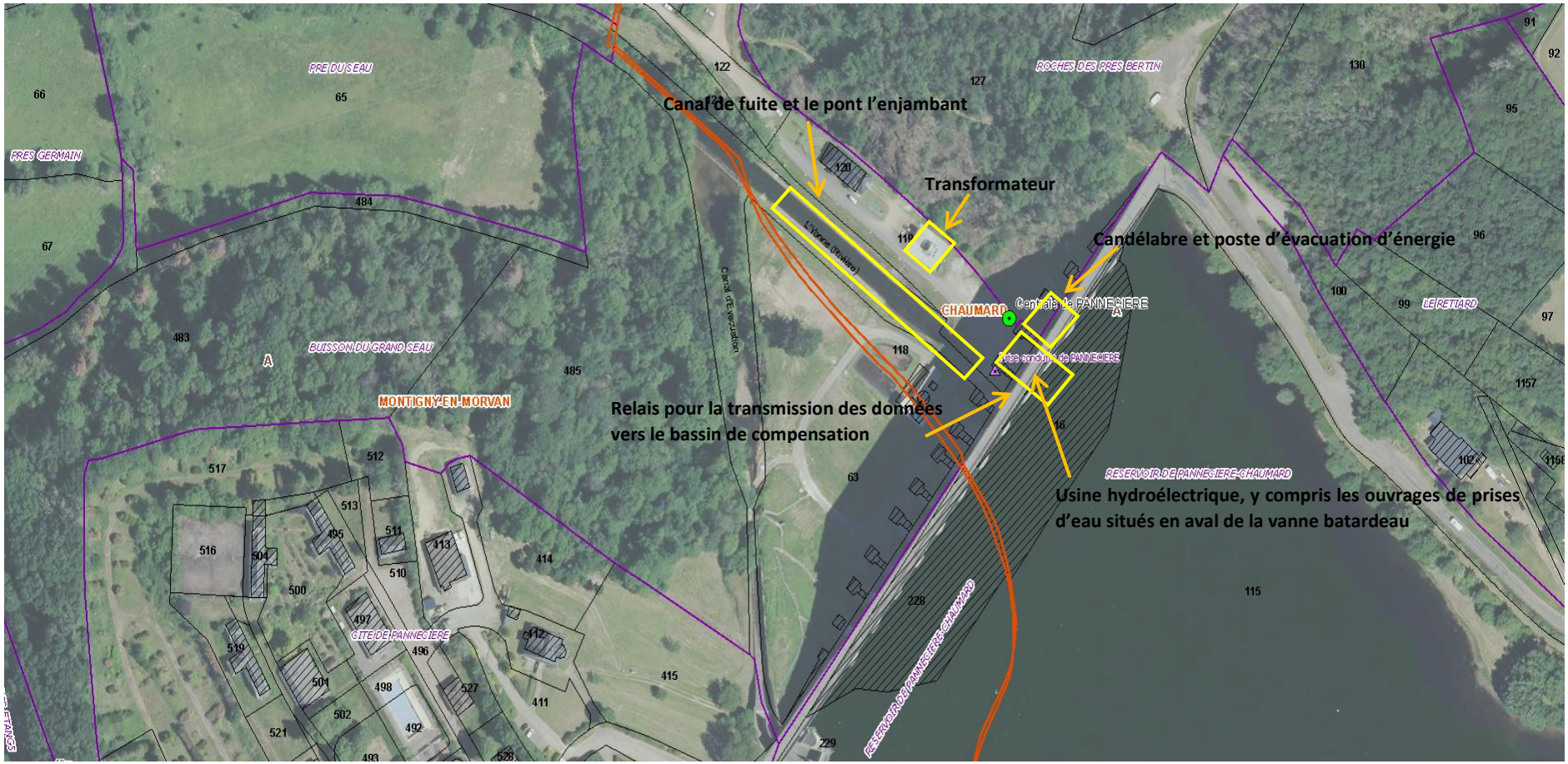
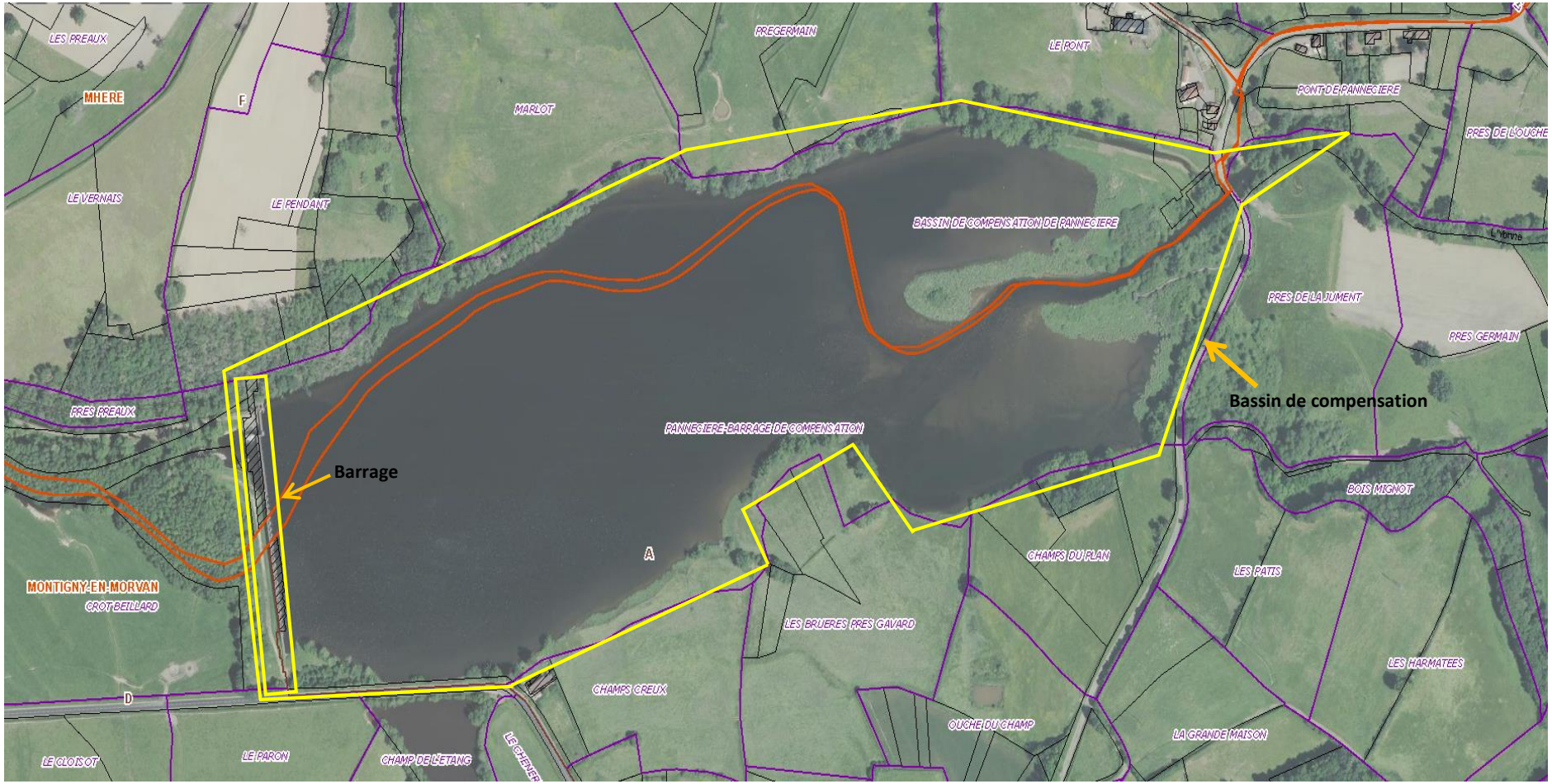
Plan n°2 : « **<u>2.3 Ouvrages de la concession hydroélectrique établis en dehors des propriétés de SGL</u>** »